LOCATION AGBLCVT VAL THORENS

APPARTEMENT LAC DU LOU 106 LABEL QUALITE LES BELLEVILLE 3 FLOCONS OR

Location de Vacances pour 4 à 6 personnes à Val Thorens

https://agblcvt.fr

agblc.free.fr

Geneviève et Alain GUIRONNET

0689552866

Appartement Lac du Lou 106 : , Grande Rue 73440 Val Thorens

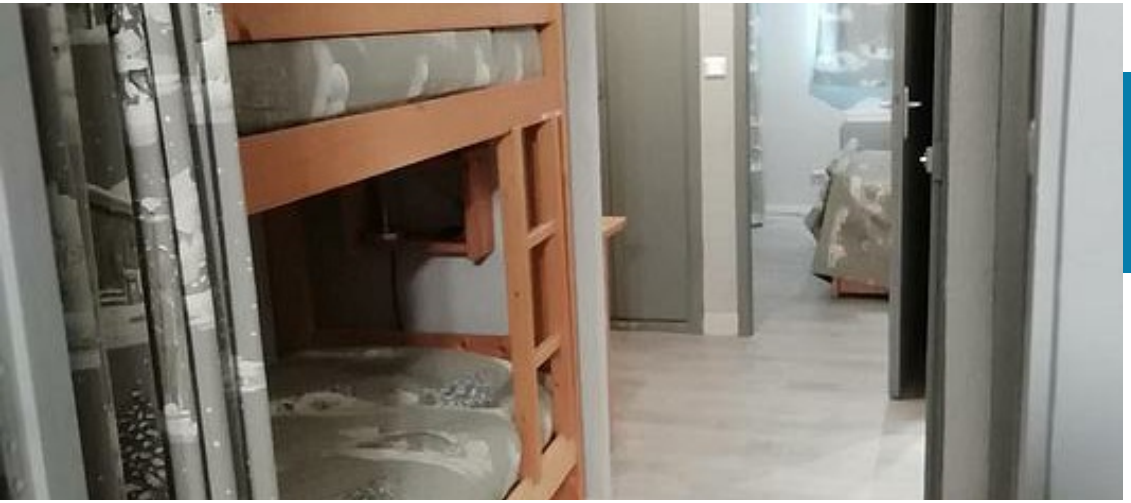

Appartement Lac du Lou 106

Appartement	6 personnes (Maxi: 6 pers.)	1 chambre	34 m2

Val Thorens, Résidence le Lac du Lou n°106 Appartement 2 pièces 6 personnes, 34 m², 1er étage, Exposition Sud, Vue montagne, Commerces à proximité, skis aux pieds Label qualité hébergement : 3 Flocons OR
Cuisine : 4 plaques électriques, hotte, four multifonctions, lave-vaisselle, réfrigérateur, cafetière électrique et/ou cafetière à capsules, bouilloire, grille-pain, appareil à raclette, service à fondue
Séjour : 1 Rapido 140cm Télévision écran plat, Coin montagne : 2 lits superposés 80 cm
Chambre : 1 lit double 140 cm Salle de bains : lavabo, baignoire, sèche-cheveux WC séparé
Equipement de confort : local à skis

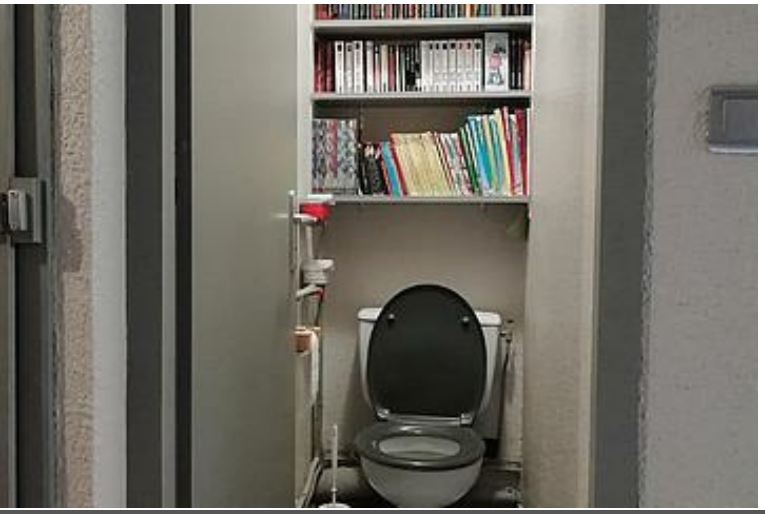
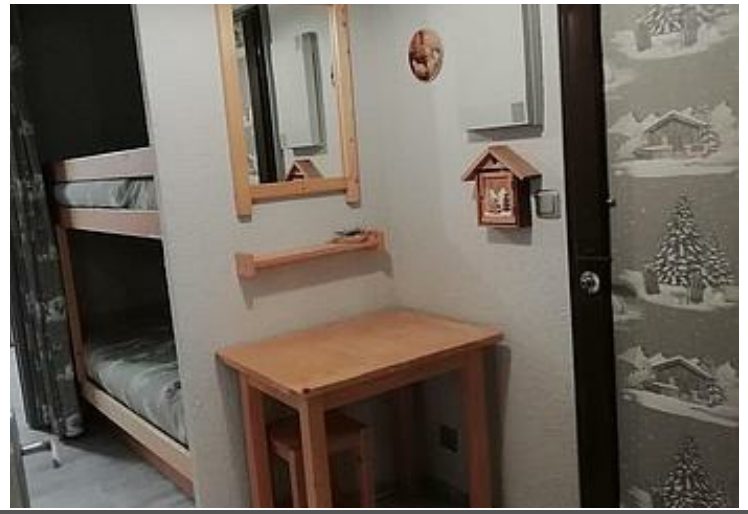

Pièces et équipements

Chambres	Chambre(s): 1 Lit(s): 4 dont lit(s) 1 pers.: 2 dont lit(s) 2 pers.: 2 Dans la chambre, un couchage deux personnes avec un lit composé d'un matelas mousse épais sur sommier lattes. Dans la pièce principale, un couchage deux personnes avec un canape neuf à ouverture rapidbed et un matelas mousse confortable sur sommier . Dans le coin montagne qui peut être isole par un rideau , deux couchages une personne avec 2 lits superposés (matelas mousse).
Salle de bains / Salle d'eau	Salle de bains avec baignoire Sèche cheveux Salle(s) de bains (avec baignoire): 1 La salle de bain carrelée du sol au plafond est composée d'un meuble lavabo résine avec plan vasque, mitigeur et placard de rangement en dessous et d'une baignoire . La baignoire a un un mitigeur thermostatique et un rideau de douche. Plusieurs porte serviettes sont installés. Un chauffage d'appoint est disponible dans la pièce.
WC	WC: 1 WC indépendants
Cuisine	Cuisine américaine Appareil à fondue Appareil à raclette Four Four à micro ondes Lave vaisselle Réfrigérateur Un équipement suffisant pour faire la cuisine durant d'un séjour de vacances sans oublier les spécialités locales que sont les raclettes et les fondues pour les gourmands.
Autres pièces	Balcon
Media	Télévision
Autres équipements	Matériel de repassage Deux chiliennes sont disponibles dans l'appartement pour profiter du soleil dur la terrasses exposée sud. Une laverie automatique est à proximité à coté de la maison de val Thorens.
Chauffage / AC	Chauffage
Exterieur	Cour commune
Divers	

Infos sur l'établissement

Communs	Ascenseur Dans résidence La location est située au fond du couloir desservant les appartements loin de la cabine d'ascenseur.
Activités	Local à skis Le casier à ski est a l'entresol directement accessible skis au pieds. Cela permet de partir sur les pistes skis aux pieds par le pont skieurs au dessus de la grande rue et de revenir skis aux pieds par les pistes du versant sud .
Réseaux	Une zone wifi est disponible dans l'espace de la maison de val thoréens (office de tourisme).
Stationnement	Parking à proximité Le parking municipal P0 est juste derrière la résidence et directement accessible à pied . Le parking municipal P1 est un peu bas à une centaine de mètres est aussi accessible à pied.
Services	Location de draps et/ou de linge Nettoyage / ménage Lors de la réservation, vous pouvez demander une prestation ménage de fin de séjour en supplément à votre charge à payer avec le solde de votre séjour. vous pouvez aussi demander La location du linge de maison avec lits faits pour l'arrivée en option s et sera à payer en supplément avec le solde votre séjour.
Extérieurs	

A savoir : conditions de la location

Arrivée	En période de vacances scolaires, la location se fait pour la semaine entière du samedi 10 heures au samedi 9 heures . Priorité est donnée aux réservations à la semaine entière du samedi au samedi. Les courts séjours de 4 nuits minimum sont réservables hors vacances scolaires uniquement et au maximum 2 semaines à l 'avance. Les séjours doivent commencer samedi 10 h ou finir un samedi 9 H . Les clefs sont récupérées sur place. Un état des lieux à l'arrivée et au départ est à compléter par vos soins.
Départ	Le départ se fait le matin avant 9 heures. Un guide de consignes à respecter pour fermer et quitter l'appartement est fourni pour votre départ.
Langue(s) parlée(s)	Anglais Espagnol
Annulation/ Prépaiement/ Dépot de garantie	• Locations en dernière minute possibles avec des règlements par virement • Prix de location à la semaine du samedi au samedi ou à la nuit charges comprises hors taxe de séjour et option ménage et ou option location linge de maison • Versement de confirmation de réservation ferme et définitive demandé pour un tiers du prix de la location (arrhes jusqu'à 2 mois de date du début de la location et acompte durant les 2 mois précédant la date de début de location) • Engagement de location en double exemplaire après réception du versement bloquant définitivement la location sous réserve du renvoi par retour de mail ou par courrier de l'engagement de location signé (sous 7 jour maximum sinon le contrat devient caduque) • règlement par virement pour le solde de la location à verser avant début de la location, et pour acquitter la taxe de séjour et le règlement des options ménage et ou linge de maison • règlement par virement pour la caution de 350 euros • Clefs à récupérer sur place
Moyens de paiement	Virement bancaire
Ménage	Lors de la réservation, vous pouvez demander une prestation ménage de fin de séjour en supplément à votre charge à payer avec le solde de votre séjour.
Draps et Linge de maison	Lors de la réservation, vous pouvez demander La location du linge de maison avec lits faits pour l'arrivée en option à votre charge qui sera à payer en supplément avec le solde votre séjour.
Enfants et lits d'appoints	

Tarifs (au 17/11/25)

Appartement Lac du Lou 106

Priorité est donnée aux réservations à la semaine entière du samedi au samedi. Les courts séjours de 4 nuits minimum sont réservables hors vacances scolaires uniquement et au maximum 2 semaines à l 'avance. Les séjours doivent commencer samedi 10 h ou finir samedi 9 h. .

Tarifs en €:	Tarif 1 nuit en semaine (L, M, M, J, D)	Tarif 1 nuit en weekend (V ou S)	Tarif 2 nuits weekend (V+S)	Tarif 7 nuits semaine
du 15/11/2025 au 13/12/2025	130€			875€
du 10/01/2026 au 17/01/2026	140€			925€
du 24/01/2026 au 07/02/2026	150€			1025€
du 14/02/2026 au 07/03/2026				1600€
du 21/03/2026 au 04/04/2026	150€			1025€
du 11/04/2026 au 25/04/2026	165€			1075€
du 25/04/2026 au 02/05/2026	150€			900€

Mes recommandations (suite)

Que faire à Val Thorens ?

Découvrir la station

OFFICE DE TOURISME DE VAL THORENS
WWW.VALTHORENS.COM

: Restaurants : Activités et Loisirs : Nature : Culturel : Dégustations

Mes recommandations (suite)

Que faire à Val Thorens ?

Découvrir la station

OFFICE DE TOURISME DE VAL THORENS
WWW.VALTHORENS.COM

: Restaurants : Activités et Loisirs : Nature : Culturel : Dégustations